POTENCIAL CUPRÍFERO, AURÍFERO Y ARGENTÍFERO DEL PERÚ

COBRE

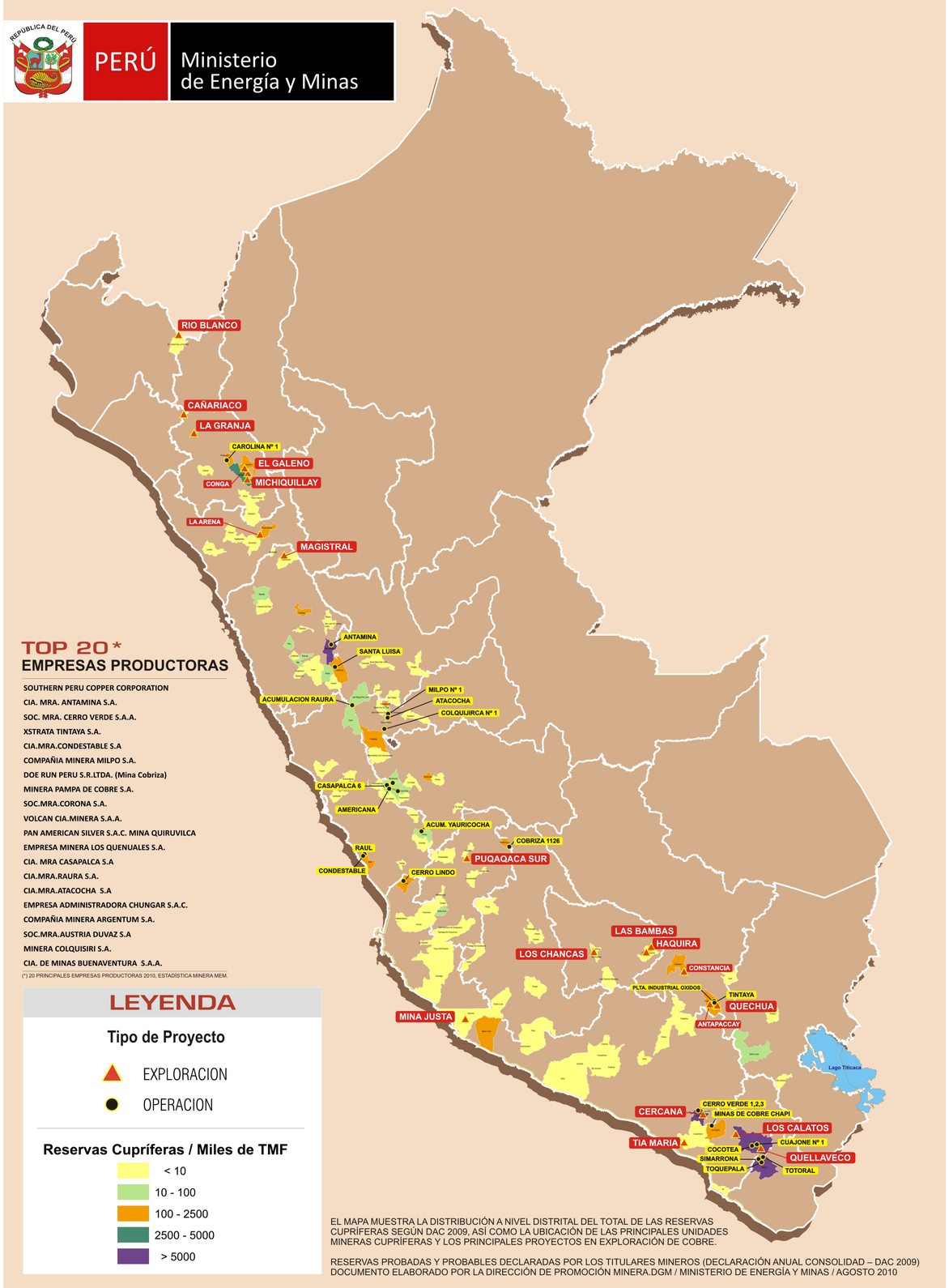

EL MAPA MUESTRA LA DISTRIBUCIÓN A NIVEL DISTRITAL DEL TOTAL DE LAS RESERVAS CUPRÍFERAS SEGÚN DAC 2009, ASÍ COMO LA UBICACIÓN DE LAS PRINCIPALES UNIDADES MINERAS CUPRÍFERAS Y LOS PRINCIPALES PROYECTOS EN EXPLORACIÓN DE COBRE.

RESERVAS PROBADAS Y PROBABLES DECLARADAS POR LOS TITULARES MINEROS (DECLARACIÓN ANUAL CONSOLIDAD – DAC 2009)
DOCUMENTO ELABORADO POR LA DIRECCIÓN DE PROMOCIÓN MINERA.DGM / MINISTERIO DE ENERGÍA Y MINAS / AGOSTO 2010

RESERVAS MINERAS *

REGIÓN	COBRE Miles de TMF	ORO Miles de Gr.F	PLATA Miles de KgsF
AMAZONAS	0.00	0.00	342.85
ANCASH	7,750.38	157,580.79	15,187.35
APURIMAC	0.00	1,060.80	0.00
AREQUIPA	12,712.22	263,037.11	4,179.52
AYACUCHO	16.66	66,121.55	1,860.35
CAJAMARCA	5,302.59	945,641.71	4,605.27
CUSCO	2,781.98	45,954.90	2,388.84
HUANCAVELICA	236.95	4,400.46	2,125.51
HUANUCO	23.44	0.00	361.38
ICA	267.25	375.89	1,007.10
JUNIN	264.45	9,934.74	8,524.78
LA LIBERTAD	1,156.56	608,242.55	305.90
LAMBAYEQUE	0.00	0.00	0.00
LIMA	279.97	5,886.66	4,853.27
MADRE DE DIOS	0.00	2,805.03	0.00
MOQUEGUA	19,621.96	25,751.01	0.00
PASCO	423.21	22,027.34	13,142.32
PIURA	8.92	0.00	0.00
PUNO	62.04	47,155.14	8,876.41
TACNA	12,976.63	0.07	0.00
TOTAL	63,886.33	2,205,975.74	67,760.84

* Reservas probadas y probables según estadística minera. MEM. DAC 2009.

ORO

EL MAPA MUESTRA LA DISTRIBUCIÓN A NIVEL DISTRITAL DEL TOTAL DE LAS RESERVAS AURÍFERAS SEGÚN DAC 2009, ASÍ COMO LA UBICACIÓN DE LAS PRINCIPALES UNIDADES MINERAS AURÍFERAS Y LOS PRINCIPALES PROYECTOS EN EXPLORACIÓN DE ORO.

RESERVAS PROBADAS Y PROBABLES DECLARADAS POR LOS TITULARES MINEROS (DECLARACIÓN ANUAL CONSOLIDAD – DAC 2009)
DOCUMENTO ELABORADO POR LA DIRECCIÓN DE PROMOCIÓN MINERA.DGM / MINISTERIO DE ENERGÍA Y MINAS / AGOSTO 2010

PLATA

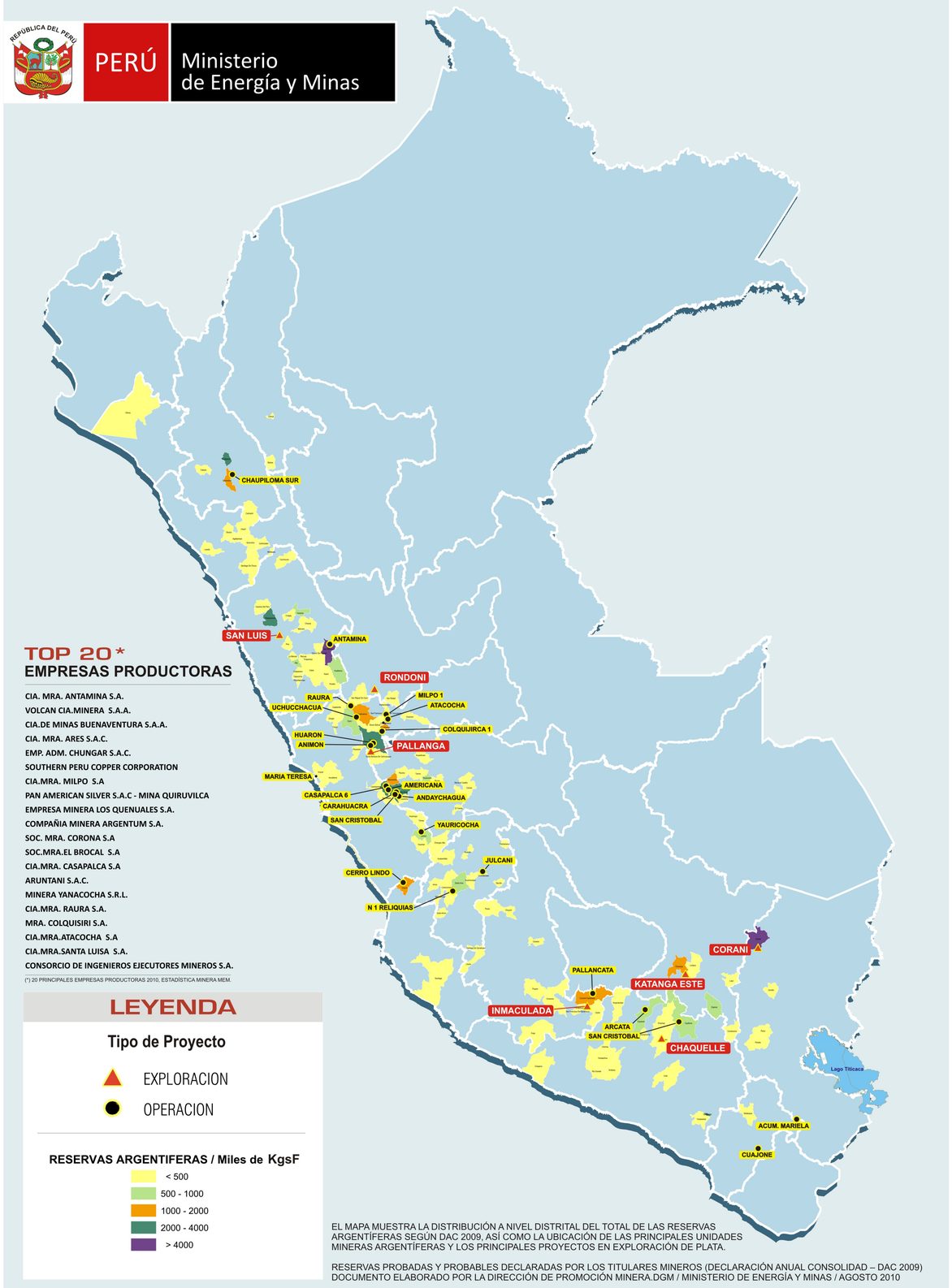

EL MAPA MUESTRA LA DISTRIBUCIÓN A NIVEL DISTRITAL DEL TOTAL DE LAS RESERVAS ARGENTÍFERAS SEGÚN DAC 2009, ASÍ COMO LA UBICACIÓN DE LAS PRINCIPALES UNIDADES MINERAS ARGENTÍFERAS Y LOS PRINCIPALES PROYECTOS EN EXPLORACIÓN DE PLATA.

RESERVAS PROBADAS Y PROBABLES DECLARADAS POR LOS TITULARES MINEROS (DECLARACIÓN ANUAL CONSOLIDAD – DAC 2009)
DOCUMENTO ELABORADO POR LA DIRECCIÓN DE PROMOCIÓN MINERA.DGM / MINISTERIO DE ENERGÍA Y MINAS / AGOSTO 2010

PRODUCCIÓN MINERA

REGIÓN	COBRE T.M.F.	ORO Gr. Finos	PLATA Kg. Finos
ANCASH	332,280	6,147,394	614,135
AREQUIPA	313,608	17,477,783	357,874
AYACUCHO	675	5,377,685	334,202
CAJAMARCA	43,657	51,667,194	67,507
CUSCO	93,015	2,352,223	25,817
HUANCAVELICA	20,421	1,359,239	183,495
HUANUCO	3,593	0	53,953
ICA	19,312	1,697	66,051
JUNIN	13,299	1,033,872	524,465
LA LIBERTAD	1,788	48,065,515	76,378
LIMA	35,307	571,692	261,332
MADRE DE DIOS	0	19,107,624	0
MOQUEGUA	174,589	6,599,622	141,976
PASCO	29,222	1,401,733	831,765
PUNO	21	2,802,637	45,180
TACNA	166,396	93,700	56,030
TOTAL	1,247,184	164,059,608	3,640,160

Fuente: Producción Minera 2010 -ESTAMIN (ajuste a abril 2011)